

# 連携室だより

2011.10 第27号  
医療法人社団曙会  
佐々木外科病院  
地域医療連携室

## 最新鋭の16列マルチスライスCT装置を導入しました

当院では、東芝メディカルシステムズ株式会社製Alexion TSA-032A 16列マルチスライスCTを設置しました。

今回、新たに導入した装置は、全身を高速、高分解能で撮影可能で、病変部や組織構造を明瞭に描出でき、診断に有用な画像を提供します。

撮影速度は胸部全体をおよそ10秒前後で撮影可能で、息止めの困難な高齢者の方に対しても短時間で撮影ができるため、従来よりも負担が少ない検査が可能になるとともに、動きの影響を抑えた高品質の画像を提供いたします。



東芝メディカルシステムズ株式会社製  
Alexion TSA-032A 16列マルチスライスCT



足首VR



肺野MPR



腹部Cor

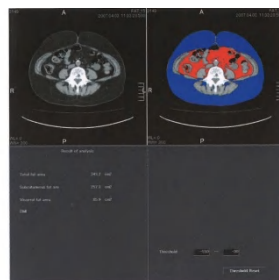

体脂肪面積計測ソフトウェア\*

1スライスの腹部単純撮影画像から体脂肪面積や皮下脂肪面積を計測し、それぞれの蓄積を観察できます。

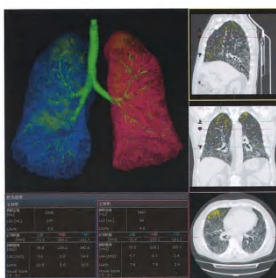

ラングボリュームメジャメント\*

肺野の中で、ある一定値以下のCT値をもつ組織（肺気腫領域等）を判別し、視覚化・数値化します。

血管系の抽出では、従来アンギオ装置でしか得られなかったような画像が、短時間低侵襲の検査で得られ、頭部血管、大血管、末梢血管の血管性病変の評価に有用です。さらに、通常検査として得られる1mm厚保画像を用いて高精細のMPR、3D像で画像胸腹部では微細な腫瘍を抽出し、整形領域では一般撮影では分かりづらい関節内の骨折線を明瞭に確認できます。

このCT装置導入により、さらなる医療の質の向上と地域医療の発展に貢献できるものと確信しております。

患者様のご紹介がありましたら専用の検査予約申込書にご記入のうえ、FAX (083-932-8833) にて送信してください。検査予約申込書は当院ホームページ (<http://sasaki-geka.jp>) からダウンロードできます。

検査結果は、放射線科専門医による読影レポートにてご返答致します。

ご不明な点がございましたら、地域医療連携室 (083-923-8817) までお問い合わせください。

## 吉南医師会所属の先生方も 開放病床をご利用いただけるようになりました

当院の開放病床開設時には、山口市医師会様及び阿東町医師会様にご承諾いただき、山口市医師会及び阿東町医師会所属の先生方にご利用いただいております。

このたび、新たに吉南医師会様にもご承諾いただき、吉南医師会の先生方にもご利用いただけることとなりました。

新しく開放病床の登録医になっていただいた先生

山口市小郡下郷756-4

**村田外科胃腸科 村田 宏 先生**

現在、43医療機関、45名の先生方にご登録いただき、開放病床6床を運営しています。  
今後とも、当院開放病床のご利用をお願い申し上げます。



## 曙会理念

地域の皆様の保健・医療・福祉のために貢献し、皆様に信頼され、地域とともに発展する組織をめざします。

## 佐々木外科病院理念

1. 消化器疾患を中心に、がん・外傷・整形外科領域の外科系専門病院として地域医療に貢献します。
2. 患者様から信頼される良質な医療を提供します。
3. 患者様の「病気」だけにとらわれず、「人」としてふれあう「やさしい医療」を実践します。

## 佐々木外科病院基本方針

1. 急性期病院として、急病にはいつでも(365日・24時間)受診できる病院を実現します。
2. 良質な医療の提供のため、医療設備の充実を図るとともに、より高い知識と技能を修得します。
3. 職員は相互に協力してチーム医療を行い、患者サービスの向上に努めます。
4. 患者様に必要かつ最適な医療が受けられることを第一に考え、患者様を中心とした地域医療機関との連携を行います。

## 地域医療連携室

【受付時間(祝祭日を除きます)】

月曜日～金曜日 8:30～17:30

土曜日 8:30～13:00

【担当】

室長 後藤 嘉子(看護師・介護支援専門員)

MSW 武重 亮(社会福祉士・主任介護支援専門員)

MSW 米村 佑香(社会福祉士・介護支援専門員)

【連絡先】

〒753-0076 山口市泉都町9番13号

TEL (083) 923-8817(直通)

FAX (083) 923-8833(直通)

e-mail renkei@sasaki-geka.jp

URL <http://sasaki-geka.jp/>

地域医療連携室にて  
診察・入院・検査(MRI・CT等)の  
予約を受け付けています。  
TELまたはFAXにてご連絡ください。



地域  
医療  
連携室

